

CV-INSTALLATIE BIJVULLEN

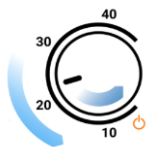

01

Zet uw temperatuurinstelling van de thermostaat lager



02

Wacht tot de cv-ketel is afgeslagen



03

Bevestig de vulslang aan de waterkraan. Vul de slang met water en sluit de waterkraan



04

Bevestig vervolgens de andere kant van de vulslang aan de vulkraan



05

De vulkraan bevindt zich in de buurt van de ketel of het expansievat



06

Zet de waterkraan open



07

Open de vulkraan



08

Vul het systeem totdat de drukmeter ca. 1,8 bar aangeeft



09

Sluit de vulkraan af

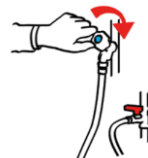

10

Sluit de waterkraan af



11

Vang het restant van het water in de vulslang op in een emmer

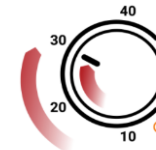

12

Ontlucht elke radiator. Zet de temperatuurinstelling van uw thermostaat weer hoger

CV-INSTALLATIE ONTLUCHTEN



01

Zet de temperatuurinstelling van de thermostaat lager



02

Draai de radiatorkranen dicht



03

Gebruik een ontluichtingsleutel om uw radiator aan de zijkant van de radiator te ontluichten



04

Vang het vocht uit het systeem op met een doekje



05

Geen lucht meer uit de radiator? Draai dan de ontluichtingsleutel terug

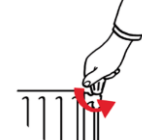

06

Desgewenst draait u de radiator weer open

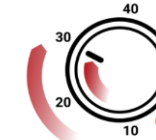

07

Temperatuurinstelling van uw thermostaat kan weer omhoog, het systeem gaat weer branden